

TAKE FREE

無料

ご自由にお取りください

「道の駅むなかた」



まいど



お得な情報は
こちらからゲット!

2026
3月 4月 5月

春号
Vol.54

特集

塩ウニ

大島の甘夏を食べさせたい!



この一瓶が、藻場を増やす♪

UnigAmandatsu

道の駅むなかたオンラインショップ

詳しい内容・対象商品は
キャンペーン特集ページを
ご覧ください!



会員2,000名突破! キャンペーン

祝・5周年 3か月連続 対象商品が送料無料!



キャンペーン
特集ページはこちら

感謝を込めて、毎月おトクがやってくる!

道の駅むなかたオンラインショップは、おかげさまで開設5周年・会員2,000名を突破しました。
そこで、日頃のご愛顧への感謝を込めて、3月から5月までの3か月間、
対象商品送料無料キャンペーンを実施します。ぜひこの機会にご利用ください!

3月

新生活
応援します!

博多織シリーズ
名刺入れ・バスケースなど



4月

家飲み充実!

株式会社 海千の
乾熱明太
2種セット



5月

人気商品
ちよっと一回
食べてみて♪

道の駅むなかた
人気のレトルト
2点セット

フミ子印の
スパイス
3点セット



※各月ごとに対象商品が異なります。※オンラインショップ限定企画です。※数量限定のため、なくなり次第終了となります。※本商品はネコネズ(ポスト投函)でのお届けです。特集ページ内をご確認ください。

「道の駅むなかた」イベント情報

休館日/2026年3月23日(月)、4月20日(月)、5月25日(月)

道の駅むなかた 直売所

花き屋並と工芸雑貨のお店 higoro

芝生広場・多目的広場、その他

2026年3月

1日(日)~3日(火)

ひな祭り

ひな祭り関連商品を販売します

17日(火)~22日(日)

春のお彼岸和菓子販売

ぼたもちや団子など、お彼岸に
ちなみだ和菓子を販売します

2026年4月

16日(木)~5月6日(水)

甘夏フェア

甘夏や甘夏関連の商品を販売します

2026年5月

上旬頃

真鯛販売開始

ごち鯛漁(袋状の形で獲る漁法)
で獲れた鯛を販売します

8日(金)~10日(日)

母の日イベント

母の日に贈り物となる、
おすすめ商品が盛りだくさん

2026年3月

15日(日)~4月15日(水)

むなかたいちご祭り

ぬりご大会やいちごコンクールなど、
参加して大賞や商品をゲットしよう!

中旬頃

釜揚げひじきの販売

大島産釜揚げひじきを販売します
※お揚げ状況によって中止する場合があります

2026年4月

1日(水)~7日(火)

色紙「とんぼ玉ジュエリー展」

色ガラスを溶かし直して制作された、
とんぼ玉ジュエリーの展示

8日(水)~14日(火)

イカンク[陶器と多肉植物展]

ファンが多いイカンクによる催事。
多肉植物との組み合わせによる世界観を楽しめる

15日(水)~21日(火)

国産漆を使った黄金の漆染め展

国産漆を用いた漆染め作品を展示・販売

4月~5月上旬

端午の節句
兜販売

端午の節句に向け、弊工房
によるガラス製兜を販売

4月~5月中旬

母の日用
フラワーギフト販売

母の日に向けた
フラワーギフトの販売

2026年3月

18日(日) 多目的広場

トヨタエコラン
グランプリ

エコランを競うイベントの
チェックポイントになります!

14日(土) つるぎホール

潮騒ライブ

プロの音楽家による
生演奏ライブ! 聴賞無料!

20日(金)~22日(日)

芝生広場・多目的広場

ファミリー
フェスティバル

遊具からキッチンカーまで
家族で楽しめるイベントです!

28日(土)~29日(日)

芝生広場・多目的広場

フルモノフェス

第3回市の市庁舎!!
フルモノからグルメまで
1日楽しめるイベントです!

2026年4月

5日(日) 芝生広場

デニシマーケット

古着やハンドメイド雑貨、
キッチンカーも大集合!

19日(日) 多目的広場

CIVIC MEET UP

ホンダショップのオフイベント!
見学無料

2026年5月

17日(日) 芝生広場・多目的広場

さつき祭り

障がい者支援事業法人によるお祭りです!



各種 SNS で情報発信中!
「道の駅むなかた」で検索

発行所 株式会社 道の駅むなかた
TEL: 0940-62-2715

編集 株式会社 中広



島の知恵が巡らせる
ウニと甘夏みかんの関係
循環が生む「塩ウニ」



海と山の恵みがもたらす育って戻す自然の循環
福岡県宗像市の沖合、フェリーで約20分の場所にある大島。ここでは、特産品のひとつである甘夏みかんの皮を使った、少し珍しいウニの養殖が行われています。甘夏みかんは、ドレッシングやゼリーなどに加工されていますが、これまで果汁を搾ったあとの皮は十分に活用されていませんでした。そこで

田志正弘さん
15歳で漁師の道へ進む。海洋体験施設「うみくぐり大島」の立ち上げにも携わる。メアビの養殖7年目。ウニの養殖4年目。ウニの増加による種取りの現状を知り、組合に働きかけて甘夏みかんの皮をエサとした養殖に取り組んでいる。



海藻が減った一部の藻場では、身入りの少ないウニが生息

漁業者がウニ除去を実施!



藻場が回復!



一部のウニを養殖!

廃棄される甘夏の皮をエサとして活用!



▲70個以上入るかがざりど並び、甘夏みかんの皮をエサに約200個以上のウニを育てている養殖場。

藻場 保全の
取り 組み

甘夏が育ってその皮がまたウニのエサに…



ウニの実入りが回復!

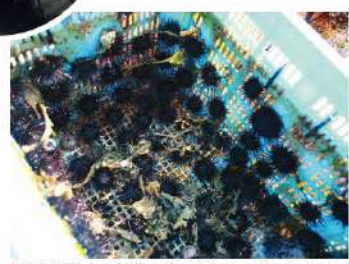

▲海水に浸したごちの中で、ウニがびっしりと育つ。殻にはカルシウムが含まれ、しっかりとした殻が形づくられていく。

目を付けたのが、その皮をウニの餌として活用する取り組みです。甘夏みかんの皮を食べさせて育てたウニは、「塩うに」として商品化され、「一口に入れた瞬間、爽やかな甘夏の風味が広がる」と評判に。さらに、役目を終えたウニの殻は、今度は甘夏みかんの肥料として土に戻されます。海で育ったウニが、再び畑を支える——。大島の海と山の恵みを無駄なく循環させる、持続可能なものづくりです。

海×山の連携が生む
大島の特産品を名物に

「ウニは雑食で海藻だけでなく、甘夏みかんの皮もよく食べるんですよ」と話すのは、ウニの養殖を行う田志正弘さん。昨年は、およそ30コンテナ分、約600キロもの甘夏みかんの皮が養殖に使われたといいます。「ウニの色合いを良くするためには、甘夏の皮だけではだめなんです。海藻などの磯物も与えないといけませんよ」と、味わいだけでなく、おいしそうに見える色合いなどにも気を配りながらウニを育てています。



ウニの殻は甘夏畑の肥料に!



一方で、役目を終えたウニの殻を受け取り、畑へと戻しているのが、甘夏みかんを栽培する山口園さんです。「ウニの殻は、そのまま撒くと塩分が強すぎて、木を傷めてしまいます。そのため、一定期間、雨にさらして塩抜きを行います」。殻は時間が経つにつれて鋭いトゲが自然に落ち、白っぽく変化していきます。塩抜きを終えた殻は足で細かく踏みつぶし、甘夏みかんをはじめとするみかん畑へ、木の根元ではなく、枝が広がる先方に撒くのがポイントです。「ウニの殻を撒くときは、大島学園の子どもたちが手伝ってくれるんですよ。みかんの育ち方と肥料の関係を調べているみたいですよ」と笑顔。「こうして、みかん畑全体に行き渡るように細かく撒かれたウニの殻は、約2〜3年かけて自然と土に馴染んで栄養となります。海で育ったウニがみかん畑へ、みかん畑で育った甘夏みかんが、再び海へ。島の人の工夫によって生み出された自然の味わいを、ぜひ一度味わってみてください!



▲遠くに海を望む高台に、みかん畑が一面に広がる。甘夏をはじめ、季節ごとに柑橘が実り、土にはウニの殻が撒かれる。

山口園さん

実母が育ててきたみかん畑を受け継ぎ、今年で13年目。子ども頃から収穫や手入れを手伝い、畑の四季を身近に感じながら育ってきました。現在は一人で栽培から出荷までを担い、畑を守り育てています。



3/14(土)
前日祭
3,000円以上のレシートで1回
サイコロチャレンジ!
1か6が出たら
いちごさいだあ
プレゼント!
限定200本

18th Munakata Strawberry Festival
いちご祭り
2026年
3/15(日)~4/15(日)

参加店の
のぼりが
目印!!

3/15(日) 3/21(土) 3/22(日) 3/28(土) 3/29(日) 4/4(土) 4/5(日) 4/11(土) 4/12(日)

めりえ大会 いちごシールラリー 各日限定50名様!

入賞者には豪華商品をプレゼント!
かわいいいちご台紙に物産館・higoro・姫の穂・むなたびらポに
置いてあるシールを集めてくださいね景品をゲットしよう!
4ヶ所のシールを全部集めるとサービスカウンターで商品と交換できます!
※シール台紙はサービスカウンターにあります



宗像市にある3つの直売所「道の駅むなかた」、「かのこの里」、「ほたるの里」で

**いちごちゃんシールを集めて
お買物券をゲットしよう!!**

上記3つの直売所で、いちごやいちごの加工品のバックに付いているシールを
専用台紙にあわせて10枚集めると各直売所で使える100円のお買物券として利用できます!
ダブルチャンス抽選で道の駅むなかた商品券1,500円分が50名様に当たります!

農産物直売所 ほたるの里

宗像市坂本1-18
TEL.0940-32-4058
(営業時間)9:00~18:00
(駐車場)有/30台

とれとれプラザかのこの里

宗像市原町153-1
TEL.0940-36-7665
(営業時間)8:30~17:00
(駐車場)有/45台



FLOWER & CRAFT
higoro (ひごろ)

いちごの苗購入で
いちごちゃんシール
もらえる!

道の駅むなかたでは
期間中いちごを使った
スイーツが盛りだくさん!

ツアー利用で
「道の駅むなかた」
商品券1,500円分が
抽選で当たります!

**サイクルツアー
(いちご狩り&手作りガラス体験)**

日程 期間中の金・土・日の13:30~(15:30頃まで)
参加人数 1名~申込可
集合場所 むなたびらポ(道の駅むなかた)

● 手作りガラス体験(終工費へ)
● ガラスコップ作り体験 6,980円
初めでも安心!
すでに現金デザインのコップが作れます!
● とんぼ玉作り体験 6,400円
今回だけのかわいいとんぼ玉が作れます!

● 玄海いちご狩り農園へ

**タクシー貸切プラン
(いちご狩り&宗像周遊)**

日程 期間中(いちご狩り農園休園除く)
参加人数 2名~(タクシー1台につき4名迄乗車可)

● 3時間貸切プラン
料金 2名~3名申込で1名13,500円~
※いちご狩り施設によって料金は異なります

● 5時間貸切プラン
料金 2名~3名申込で1名19,500円~
※いちご狩り施設によって料金は異なります

● 周遊例
JR京浜線 出典 → 玄海いちご狩り農園(40分) →
「宗像大社」で参拝 → 「鎮国寺」で祈願と花鑑賞 →
「道の駅むなかた」で買物 → 東郷駅 着

ツアー利用で
「道の駅むなかた」
商品券1,500円分が
抽選で当たります!

● 3時間貸切プラン
● 5時間貸切プラン

【各ツアーのお問合せ先】
一般社団法人 宗像観光協会 ☎0940-62-3811
福岡県和歌山県経路産業地産1028号

上記プランは一般社団法人宗像観光協会が旅行企画・実施するものであり、当金が定められた旅行契約書(募集型
企画旅行契約)の締結によりお申し込みいただけます。お申込みのお名簿は必ず販売ページに記載の【旅行契約書】
をご確認ください。オンラインでお申込みの場合は内容を承諾いただいた上で次へお進みください。

花き園芸と工芸雑貨のお店 「higoro」 Spring News

花束・アレンジメント
ご予約受付中!

卒業8入学・母の日・父の日

卒業・入学のお祝い
母の日・父の日に

5/10(土) 5/21(日)



遠く離れたお子さんやお孫さんにも
想いを込めた花束を送りましょう!

言葉にするのは少し照れくさい思いを、
花でそっと優しく伝えませんか?

幅広いご要望に応えられるように、ナチュラル・クラシカル・モダンなどの多彩なテーマの花屋さんが勢揃い。充実の品揃えで、素敵な花束づくりをお手伝いいたします。店頭にはギフトにぴったりの花鉢や切り花もたくさん用意していますので、お気軽にお立ち寄りください。
★ご予約はお早めに!

配送予約も承っています
※花の画像はイメージです。

大切な「ありがとう」や「おめでとう」を
花にのせて、フラワーギフトづくりを、
スタッフがお手伝いします。

端午の節句に!
3月下旬から
兜飾りの
販売スタート



端午の節句に欠かせない、兜飾り、インテリアとしても人気のガラスの工芸品はいかがでしょう。「宗像 八人の匠」より、ガラス工芸作家が手掛ける逸品「兜飾り」が入荷します。透明感あふれるガラスと、熟練の職人技が織りなす美しい輝きに魅了されます。

花き園芸と工芸雑貨のお店
higoro FLOWER & CRAFT (ひごろ)

営業時間/9:00~17:00 定休日/毎月第4曜日 他
TEL.0940-72-1204

お花のご予約は
店頭またはお電話でも!

※写真はすべて昨年のも、またはイメージです。実際の内容とは一部異なる場合があります。

ホワイトデーのギフトも
higoroにおまかせ!

今年のホワイトデーは「一緒に飲もう」が合言葉の
男性が手に取りやすい商品で、おいしくて嬉しいギフトをご用意しました。新しいホワイトデーのカチ子で、higoroがご提案いたします。もちろん、ホワイトデーに贈る花のアレンジメントもおまかせください。

イチオシギフト

● 大人の晩酌ペアセット

赤・青・黒の3種の陶器カップから、お好きな2種をお選びいただけます。「むなかた焼 炭火焼」をセットにご用意いたします。
【陶器カップ2コ+むなかた炭火焼 3,500円】

● 宗像伝説ペアカップセット

宗像伝説シリーズ(白ナマズ・タヌキ・カップ)の可愛い陶器からお好きな2種をお選びいただけます。「むなかた焼 炭火焼」と、伝説にまつわるストーリー用紙をセットにご用意いたします。
【宗像伝説カップ2コ+むなかた炭火焼 2,500円】



ほのぼのとした表情がキュート♡

道の駅むなかた 感謝の！ 大創業祭！

2026年5月15日(金)~6月14日(日) 実施内容はここでチェック！

みなさまのおかげで、「道の駅むなかた」は18周年、パン工房姫の穂は12周年を迎えます。今年も感謝を込めてイベントを企画しておりますので、ぜひ遊びに来てください。

花き園芸と工芸雑貨のお店「higoro」

創業祭の特別価格商品が多数!!

お得な季節の花鉢フェア 特別価格商品も多数

PayPay キャンペーン 同時スタート!

便利でお得なお買い物をお楽しみ下さい!

【対象店舗】
・物産館五木所
・higoro

パン工房姫の穂 **限定パンの販売**

おふくろ食堂はまゆう **限定小鉢の販売**

宗像や・フラット **商品の割引販売**

期間限定 注目の新商品 好評発売中です!

共同プロジェクト商品
道の駅むなかた × 宗像漁協 勝屋酒造

天然とらふぐ 福ひれ酒

勝屋酒造が天然とらふぐひれに合わせて作った日本酒です。あつあつの酒にひれを入れ数分おいてどうぞ。ひれは、1枚1枚丁寧に洗い焼き上げています!

コラボ商品
道の駅むなかた × BUDOUNOKI 帝ふとろ

宗像産ヒラメのクリームパスタ 1,280円

宗像産のヒラメを使いクリームパスタに仕上げられます。ぷりぷりのヒラメがクリームソースに絡み絶品!

コラボ商品
道の駅むなかた × BUDOUNOKI 帝ふとろ

宗像産ヒラメのトマトソースピザ 1,280円

トマトソース+チーズ+ヒラメの組み合わせ。ピザのミニもサクサクと手を伸ばすともうとらな〜い!

第6回 道の駅むなかた 甘夏フェア

期間 2026年4月16日(木)~5月6日(水)

1日先着 30組

期間中の土曜日は 期間中、甘夏や加工品など対象商品を含む3,000円以上のお買い上げでお買物券が当たる!

ガチャピー チャレンジ!!

※ガチャピーはサービスカウンターの前にあります。

日・祝日は **甘夏つめ放題** を開催!

※参加費が必要です。

道の駅むなかたの施設 ここも寄っとこ!

「道の駅むなかた」には、宗像産の食材にこだわったグルメやお土産に最適な特産品を取り扱うショップが勢揃い! それぞれのイチオシ情報や旬のお知らせを紹介します。

いちごスムージー 時価
※4月下旬まで(なくなり次第終了)

刺身 980円
※お目玉メニューが異なります。

いちごのシフォンケーキ 900円

宗像産のフレッシュな野菜や果物などを使ったテイクアウトのスムージーショップ。今ならイチゴをたっぷり使った春らしいスムージーがオススメ。プチプチとしたイチゴの果肉の食感と甘酸っぱさがお口いっぱいに広がります。

宗像ならではの漁師料理や農家料理が味わえる食事処。人気の「刺身盛り」は、カンパチ、タイ、マグロ、イカなど、その日仕入れた魚種を盛り合わせた贅沢な一品。貝汁(300円)や各種小鉢(330円~)など自由に組み合わせてどうぞ。

宗像市・福津市のお米で作った米粉パンの専門店。この時期だけの「いちごのシフォンケーキ」は、しっとりとした生地にいちごの風味がフワッと広がります。可愛らしいピンクの色は春のお土産にもぴったり!

スムージースタンド FRATTO (フラット)
☎0940-62-2220
【休】道の駅むなかたに準じる 【営】9:00~17:00
※販売状況により閉店が早くなることもあり

レストラン おふくろ食堂はまゆう
☎0940-62-2821
【休】道の駅むなかたに準じる 【営】9:00~17:00
【営】11:00~15:30(オーダーストップ15:00)
※販売状況により閉店が早くなることもあり

JAむなかた直営 米粉パン工房「姫の穂」
☎0940-34-6200
【休】道の駅むなかたに準じる 【営】9:00~17:00
※販売状況により閉店が早くなることもあり